

# COLLOQUE ÉTHIQUE EN SANTÉ ET ENVIRONNEMENT

CONFÉRENCES

TABLE RONDE

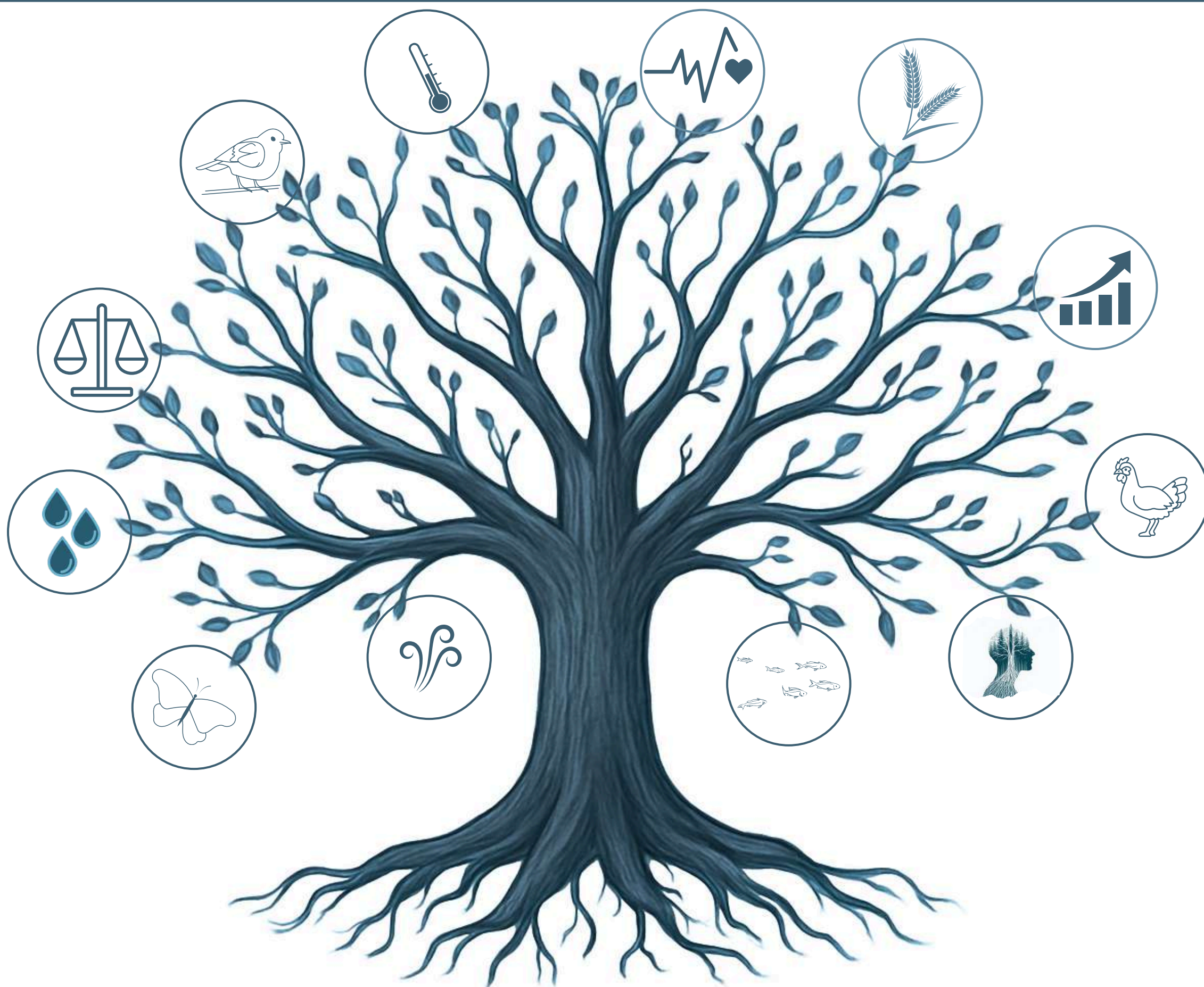

Mardi 21 avril 2026  
8h30-17h30

Novotel Wilson  
15, place Wilson  
Toulouse

ENTRÉE LIBRE ET GRATUITE SUR INSCRIPTION PRÉALABLE OBLIGATOIRE



<https://www.ere-occitanie.org/>



[espace-reflexion-ethique-occitanie@chu-toulouse.fr](mailto:espace-reflexion-ethique-occitanie@chu-toulouse.fr)



2026  
ÉTATS  
GÉNÉRAUX  
DE LA  
BIOÉTHIQUE  
SCIENCE • SANTÉ • SOLIDARITÉS



S'INSCRIRE



08h45 **Accueil café**

09h00 **OUVERTURE - MOT D'ACCUEIL ET PRÉSENTATION DU COLLOQUE**

**Xavier BIOY**, vice-doyen de l'École de droit de Toulouse, vice-président du conseil d'orientation de l'Espace de réflexion éthique Occitanie  
**Patrick CALVAS**, professeur honoraire de génétique médicale à l'Université de Toulouse, chargé de mission ERE Occitanie

## SESSION ÉCOLOGIE

### CONFÉRENCES

09h10 **INTRODUCTION À L'ÉCOLOGIE**

**Patrick CALVAS**, professeur honoraire de génétique médicale à l'Université de Toulouse, chargé de mission ERE Occitanie

09h30 **COÉVOLUTION : GÉNOMES HUMAINS ET MICROBIOTES, IMPACT SUR LA SANTÉ**

**Nicolas BRUCATO**, chargé de recherches, Centre de recherche sur la biodiversité et l'environnement (CRBE) CNRS, Toulouse UPS

**10 minutes de questions/réponses avec la salle**

10h10 **GRAND TÉMOIN**

**Monique CAVALIER**, ancienne directrice générale d'Agence régionale de santé, membre du Comité consultatif national d'éthique (CCNE)

10h20 **Pause**

## SESSION DROIT

### CONFÉRENCES

10h40 **LE DROIT DE L'ENVIRONNEMENT**

**Julien BETAILLE**, professeur à l'Université de Pau et des Pays de l'Adour, membre de l'Institut universitaire de France et membre associé de Toulouse School of Economics (TSE)

**10 minutes de questions/réponses avec la salle**

11h20 **IMPACT DU SYSTÈME DE SANTÉ SUR L'ENVIRONNEMENT**

**Jean-Baptiste GUYONNET**, professeur de droit public, UTI, IMH

**10 minutes de questions/réponses avec la salle**

12h00 **GRAND TÉMOIN**

**Monique CAVALIER**, ancienne directrice générale d'Agence régionale de santé, membre du Comité consultatif national d'éthique (CCNE)

12h30 **Cocktail déjeunatoire**

## SESSION ÉCONOMIE

### CONFÉRENCES

- 13h30**     **LES STRATÉGIES DES ENTREPRISES FACE À LA RÉGULARISATION ENVIRONNEMENTALE**  
**Mathias REYNAERT**, professeur d'économie à Toulouse School of Economics (TSE)  
**10 minutes de questions/réponses avec la salle**
- 14h10**     **ÉTHIQUE ET ÉCONOMIE CIRCULAIRE**  
**Vincent GREGOIRE-DELORY**, maître de conférences en philosophie, directeur de l'École supérieure d'éthique des sciences et de la santé (ECESS, ICT), membre de l'ERE Occitanie  
**10 minutes de questions/réponses avec la salle**
- 14h50**     **GRAND TÉMOIN**  
**Monique CAVALIER**, ancienne directrice générale d'Agence régionale de santé, membre du Comité consultatif national d'éthique (CCNE)

## TRANSITION ÉCOLOGIQUE SU SYSTÈME DE SANTÉ

### TABLE RONDE

- 15h00**     **AVEC LA PARTICIPATION DE**
- Jacques BRINGER**, président du conseil d'orientation de l'ERE Occitanie, président du comité d'éthique de l'Académie de médecine
- François CHOLLET**, médecin, ancien adjoint au maire de Toulouse, ancien vice-président de Toulouse Métropole chargé de l'Ecologie et de la transition énergétique
- Jean-François LEFEBVRE**, directeur général du CHU de Toulouse
- Charlotte MARTIN**, cheffe de pôle adjointe du pôle Anesthésie – Réanimation et médecin référent RSE pour la CME, CHU de Toulouse
- Fabrice MUSCARI**, doyen de la Faculté de santé de Toulouse
- Alain RADIGALES**, membre de la Section prospective du Conseil économique, social et environnemental régional Occitanie, CESER Occitanie
- Caroline SUBERBIELLE**, conseillère médicale auprès du directeur général de l'Agence régionale de santé Occitanie

## CONCLUSION - VISION DU GRAND TÉMOIN

- 17h00**     **GRAND TÉMOIN**  
**Monique CAVALIER**, ancienne directrice générale d'Agence régionale de santé, membre du Comité consultatif national d'éthique (CCNE)

# COLLOQUE ÉTHIQUE EN SANTÉ ET ENVIRONNEMENT

---

Mardi 21 avril 2026  
8h45-17h30

**Novotel Toulouse Centre Wilson**

**15 Place Wilson  
31000 TOULOUSE**

GARE MATABIAU

Gare S.N.C.F.

*Accès: 1.2 km / 0.75 mi 13 min à pied / 5 min en voiture*

METRO : Station Jean Jaurès

## INSCRIPTIONS & RENSEIGNEMENTS

---

**Espace de Réflexion Ethique Occitanie**

**05 61 77 79 34**

**[espace-reflexion-ethique-occitanie@chu-toulouse.fr](mailto:espace-reflexion-ethique-occitanie@chu-toulouse.fr)**



**S'INSCRIRE**



**Espace de Réflexion Ethique Occitanie**

La Grave, Cité de la santé  
7 place Lange  
TSA 60033  
31059 Toulouse  
05 61 77 79 34

[espace-reflexion-ethique-occitanie@chu-toulouse.fr](mailto:espace-reflexion-ethique-occitanie@chu-toulouse.fr)

